



Sleepvlet Sleepboot

€17,500 • Amsterdam Netherlands • Used • 1955

Presented by

Sjoerd Kampen
Phone: 0031(0)6-54723943

Scheepsmakelaardij Goliath

Hendrik Bulhuisweg 2
8606 KB SNEEK
Netherlands



Details

Make:	Sleepvlet
Model:	Sleepboot
Year:	1955
Condition:	Used
Engine type:	
Length:	11.04 m (36.22 ft)
Beam:	3.5 m (11.48 ft)
Cabins:	0
Berths:	0



Scheepsmakelaar
dij Goliath



7zea.com

Description

EN

Tugboat with 100 hp Deutz

Tug / workboat with 8 cylinder air-cooled Deutz 100 hp diesel engine. This sturdy built ship has served as a tug/pusher for many years. The ship is very robustly built and also bears the marks of its heavy work. This tugboat has moved and towed barges for years.

In 1986 the ship was bought by the current owner in Enkhuizen. So it is already 35 years in possession. Because of the age of the owner the ship is now sold.

Much is still in the original state. Like the front ship's bed where you can easily create sleeping places. Also the stove on gas oil is still there and can be put back.

The engine runs fine but leaks some oil. The large Reintjes gearbox works fine. It is a ship with work but there is something very nice to do.

The ship was last month on the side and the entire underwater hull was treated.

This beautiful original tugboat is on display in Amsterdam.

Note: The ship can not stay in Amsterdam. The new owner will no longer get a permit for this from the municipality of Amsterdam.

General

Vertical clearance: 2.60 m

NL

Sleepboot met 100 pk Deutz

Sleepboot / werkschip met 8 cilinder luchtgekoelde Deutz 100 pk dieselmotor. Dit stoer gebouwde schip heeft jarenlang dienst gedaan als sleep/duwboot. Het schip is zeer robuust gebouwd en draagt ook de sporen van zijn zware werk. Deze sleepboot heeft jarenlang duwbakken verplaatst en versleept.

In 1986 is het schip door de huidige eigenaar gekocht in Enkhuizen. Het is dus al 35 jaar in bezit. Vanwege de leeftijd van de eigenaar wordt het schip nu verkocht.

Veel is nog in originele staat. Zoals het vooronder waar eenvoudig slaapplekken zijn te creëren. Ook de kachel op gasolie is er nog en kan teruggeplaatst worden.

De motor loopt prima maar lekt iets olie. De grote Reintjes keerkoppeling functioneert prima. Het is een schip met werk maar er is iets heel moois van te maken.

Het schip is vorige maand op de kant geweest en het complete onderwaterschip is behandeld.

Deze mooie originele sleepboot is te bezichtigen in Amsterdam.

Let op: Het schip kan niet in Amsterdam blijven. De nieuwe eigenaar krijgt hier geen vergunning meer voor van de gemeente Amsterdam.

Algemeen

Doorvaarthoogte normaal: 2.60 m

DE

Schlepper mit 100-PS-Deutz

Schlepper/Arbeitsboot mit luftgekühltem 8-Zylinder-Dieselmotor von Deutz mit 100 PS. Dieses robust gebaute Schiff hat viele Jahre lang als Schlepper/Schlepper gedient. Das Schiff ist sehr robust gebaut und trägt auch die Spuren seiner schweren Arbeit. Dieser Schlepper hat jahrelang Lastkähne bewegt und geschleppt.

Im Jahr 1986 wurde das Schiff vom heutigen Eigentümer in Enkhuizen gekauft. Er ist also bereits seit 35 Jahren im Besitz. Aufgrund des Alters des Eigentümers wird das Schiff nun verkauft.

Vieles befindet sich noch im Originalzustand. Wie das vordere Schiff, wo man leicht Schlafplätze schaffen kann. Auch der Kocher auf Gasöl ist noch da und kann zurückgestellt werden.

Der Motor läuft gut, aber es tritt etwas Öl aus. Das große Reintjes-Getriebe funktioniert gut. Es ist ein Schiff mit Arbeit, aber es ist möglich, etwas Schönes daraus zu machen.

Das Schiff lag im letzten Monat auf der Seite und das gesamte Unterwasserschiff wurde behandelt.

Dieser schöne Original-Schlepper ist in Amsterdam ausgestellt.

Hinweis: Das Schiff kann nicht in Amsterdam bleiben. Der neue Eigentümer wird dafür keine Genehmigung von der Stadt Amsterdam erhalten.

Allgemein

Durchfahrhöhe (m): 2.60 m

FR

Remorqueur avec 100 hp Deutz

Remorqueur / bateau de travail avec un moteur diesel Deutz 8 cylindres refroidi par air de 100 cv. Ce navire de construction robuste a servi de remorqueur/pousseur pendant de nombreuses années. Le navire est de construction très robuste et porte également les marques de son lourd travail. Ce remorqueur a déplacé et remorqué des barges pendant des années.

En 1986, le navire a été acheté par le propriétaire actuel à Enkhuizen. Cela fait donc déjà 35 ans qu'il est en possession de l'argent. En raison de l'âge du propriétaire, le navire est maintenant vendu.

Une grande partie est encore dans son état d'origine. Comme le vaisseau avant où vous pouvez facilement créer des places pour dormir. De même, le réchaud à gazole est toujours là et peut être remis en place.

Le moteur fonctionne bien mais fuit un peu d'huile. La grande boîte de vitesses Reintjes fonctionne bien. C'est un navire avec du travail, mais il est possible d'en faire quelque chose de beau.

Le navire a été mis à l'eau le mois dernier et la totalité de la coque sous-marine a été traitée.

Ce magnifique remorqueur d'origine est exposé à Amsterdam.

Note : Le navire ne peut pas rester à Amsterdam. Le nouveau propriétaire n'obtiendra pas de permis pour cela de la municipalité d'Amsterdam.

Général

Tirant d'air: 2.60 m

General information

Make:	Sleepvlet
Model:	Sleepboot
Year:	1955
Condition:	Used
Engine type:	

Measurements

Length:	11.04 m (36.22 ft)
Beam:	3.5 m (11.48 ft)
Deep:	1.1 m (3.61 ft)

Accommodation

Cabins:	0
Berths:	0

Images





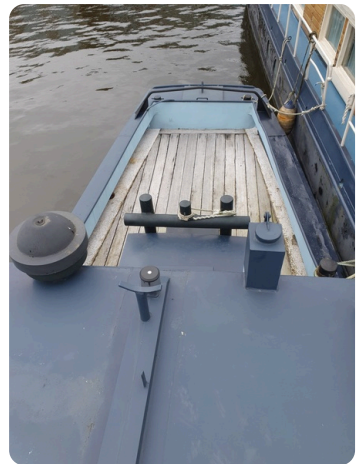
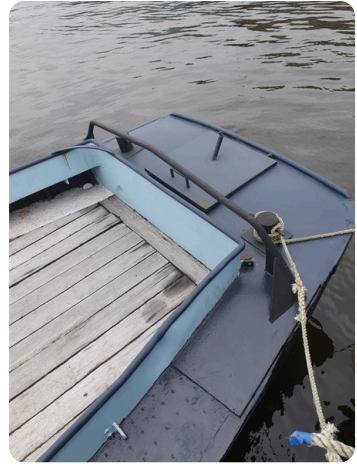

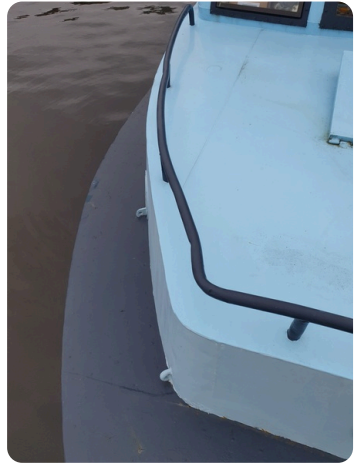



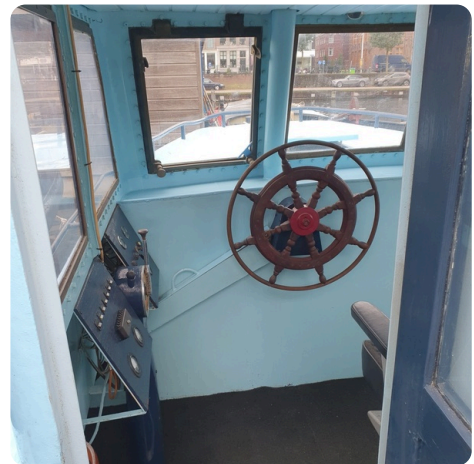

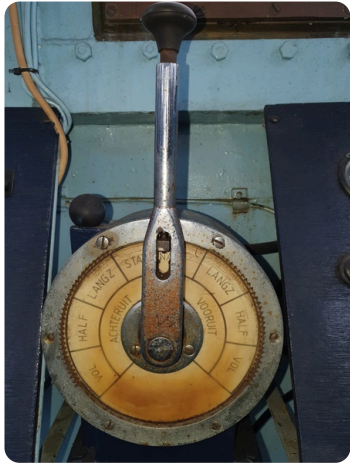

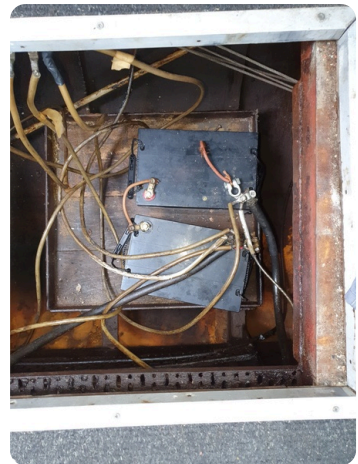
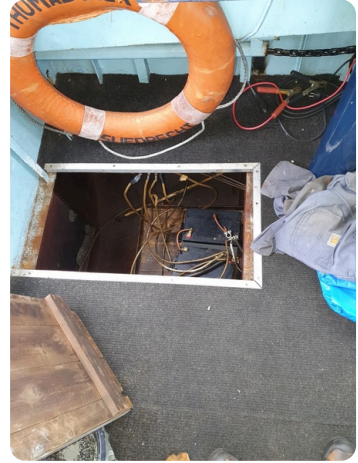
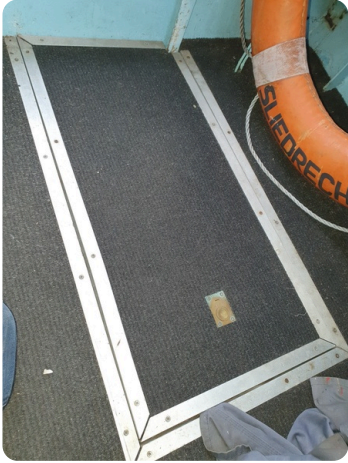

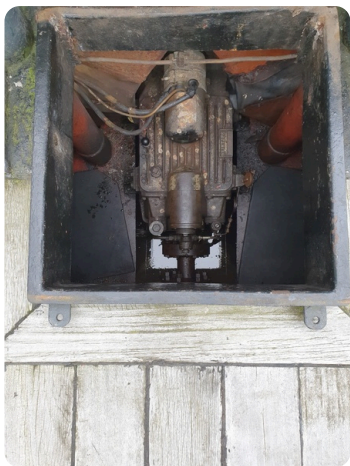

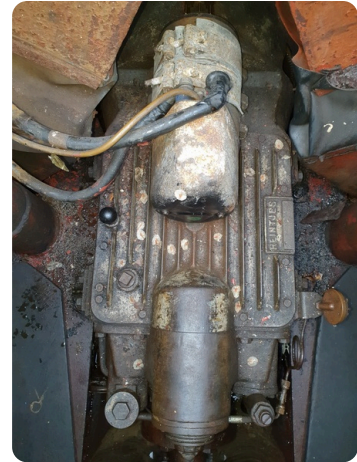

1. Dichtheid, helheid en grootte van het exploitatie- en onderhoudsboekje van de machine.

1.1 Naam van de afzender van de machine

1.2 Aan de hand van de serie- of typeaanduiding van de machine

1.3 Andere informatie van groot belang

2. Nota's/Bemerkingen/Overige gegevens

2.1 Dichtheid van de afzender van de machine

2.2 Andere bemerkingen van belang

Plaats: Amsterdam Datum: 20-9-2021

CENTRALE REGISTRATIE BINNENSCHIPPEN

2015-2019 E.A. - 2020 E.A. - 2021 E.A. - 2022 E.A.

A. PERSOONLIJKE GEGEVENS

B. RIJSCHEP

C. REGISTERGEGEVENS

D. GEGEVENS CASCO

1. Naam eigenaar	A. PERSOONLIJKE GEGEVENS
2. Adres eigenaar	A. PERSOONLIJKE GEGEVENS
3. Adres eigenaar (aanmelding)	A. PERSOONLIJKE GEGEVENS
4. Adres eigenaar (aanmelding)	A. PERSOONLIJKE GEGEVENS
5. Adres eigenaar (aanmelding)	A. PERSOONLIJKE GEGEVENS
6. Adres eigenaar (aanmelding)	A. PERSOONLIJKE GEGEVENS
7. Adres eigenaar (aanmelding)	A. PERSOONLIJKE GEGEVENS
8. Adres eigenaar (aanmelding)	A. PERSOONLIJKE GEGEVENS
9. Adres eigenaar (aanmelding)	A. PERSOONLIJKE GEGEVENS
10. Adres eigenaar (aanmelding)	A. PERSOONLIJKE GEGEVENS
11. Adres eigenaar (aanmelding)	A. PERSOONLIJKE GEGEVENS
12. Adres eigenaar (aanmelding)	A. PERSOONLIJKE GEGEVENS
13. Adres eigenaar (aanmelding)	A. PERSOONLIJKE GEGEVENS
14. Adres eigenaar (aanmelding)	A. PERSOONLIJKE GEGEVENS
15. Adres eigenaar (aanmelding)	A. PERSOONLIJKE GEGEVENS
16. Adres eigenaar (aanmelding)	A. PERSOONLIJKE GEGEVENS
17. Adres eigenaar (aanmelding)	A. PERSOONLIJKE GEGEVENS
18. Adres eigenaar (aanmelding)	A. PERSOONLIJKE GEGEVENS
19. Adres eigenaar (aanmelding)	A. PERSOONLIJKE GEGEVENS
20. Adres eigenaar (aanmelding)	A. PERSOONLIJKE GEGEVENS
21. Adres eigenaar (aanmelding)	A. PERSOONLIJKE GEGEVENS
22. Adres eigenaar (aanmelding)	A. PERSOONLIJKE GEGEVENS
23. Adres eigenaar (aanmelding)	A. PERSOONLIJKE GEGEVENS
24. Adres eigenaar (aanmelding)	A. PERSOONLIJKE GEGEVENS
25. Adres eigenaar (aanmelding)	A. PERSOONLIJKE GEGEVENS
26. Adres eigenaar (aanmelding)	A. PERSOONLIJKE GEGEVENS
27. Adres eigenaar (aanmelding)	A. PERSOONLIJKE GEGEVENS
28. Adres eigenaar (aanmelding)	A. PERSOONLIJKE GEGEVENS
29. Adres eigenaar (aanmelding)	A. PERSOONLIJKE GEGEVENS
30. Adres eigenaar (aanmelding)	A. PERSOONLIJKE GEGEVENS
31. Adres eigenaar (aanmelding)	A. PERSOONLIJKE GEGEVENS
32. Adres eigenaar (aanmelding)	A. PERSOONLIJKE GEGEVENS
33. Adres eigenaar (aanmelding)	A. PERSOONLIJKE GEGEVENS
34. Adres eigenaar (aanmelding)	A. PERSOONLIJKE GEGEVENS
35. Adres eigenaar (aanmelding)	A. PERSOONLIJKE GEGEVENS
36. Adres eigenaar (aanmelding)	A. PERSOONLIJKE GEGEVENS
37. Adres eigenaar (aanmelding)	A. PERSOONLIJKE GEGEVENS
38. Adres eigenaar (aanmelding)	A. PERSOONLIJKE GEGEVENS
39. Adres eigenaar (aanmelding)	A. PERSOONLIJKE GEGEVENS
40. Adres eigenaar (aanmelding)	A. PERSOONLIJKE GEGEVENS
41. Adres eigenaar (aanmelding)	A. PERSOONLIJKE GEGEVENS
42. Adres eigenaar (aanmelding)	A. PERSOONLIJKE GEGEVENS
43. Adres eigenaar (aanmelding)	A. PERSOONLIJKE GEGEVENS
44. Adres eigenaar (aanmelding)	A. PERSOONLIJKE GEGEVENS
45. Adres eigenaar (aanmelding)	A. PERSOONLIJKE GEGEVENS
46. Adres eigenaar (aanmelding)	A. PERSOONLIJKE GEGEVENS
47. Adres eigenaar (aanmelding)	A. PERSOONLIJKE GEGEVENS
48. Adres eigenaar (aanmelding)	A. PERSOONLIJKE GEGEVENS
49. Adres eigenaar (aanmelding)	A. PERSOONLIJKE GEGEVENS
50. Adres eigenaar (aanmelding)	A. PERSOONLIJKE GEGEVENS
51. Adres eigenaar (aanmelding)	A. PERSOONLIJKE GEGEVENS
52. Adres eigenaar (aanmelding)	A. PERSOONLIJKE GEGEVENS
53. Adres eigenaar (aanmelding)	A. PERSOONLIJKE GEGEVENS
54. Adres eigenaar (aanmelding)	A. PERSOONLIJKE GEGEVENS
55. Adres eigenaar (aanmelding)	A. PERSOONLIJKE GEGEVENS
56. Adres eigenaar (aanmelding)	A. PERSOONLIJKE GEGEVENS
57. Adres eigenaar (aanmelding)	A. PERSOONLIJKE GEGEVENS
58. Adres eigenaar (aanmelding)	A. PERSOONLIJKE GEGEVENS
59. Adres eigenaar (aanmelding)	A. PERSOONLIJKE GEGEVENS
60. Adres eigenaar (aanmelding)	A. PERSOONLIJKE GEGEVENS
61. Adres eigenaar (aanmelding)	A. PERSOONLIJKE GEGEVENS
62. Adres eigenaar (aanmelding)	A. PERSOONLIJKE GEGEVENS
63. Adres eigenaar (aanmelding)	A. PERSOONLIJKE GEGEVENS
64. Adres eigenaar (aanmelding)	A. PERSOONLIJKE GEGEVENS
65. Adres eigenaar (aanmelding)	A. PERSOONLIJKE GEGEVENS
66. Adres eigenaar (aanmelding)	A. PERSOONLIJKE GEGEVENS
67. Adres eigenaar (aanmelding)	A. PERSOONLIJKE GEGEVENS
68. Adres eigenaar (aanmelding)	A. PERSOONLIJKE GEGEVENS
69. Adres eigenaar (aanmelding)	A. PERSOONLIJKE GEGEVENS
70. Adres eigenaar (aanmelding)	A. PERSOONLIJKE GEGEVENS
71. Adres eigenaar (aanmelding)	A. PERSOONLIJKE GEGEVENS
72. Adres eigenaar (aanmelding)	A. PERSOONLIJKE GEGEVENS
73. Adres eigenaar (aanmelding)	A. PERSOONLIJKE GEGEVENS
74. Adres eigenaar (aanmelding)	A. PERSOONLIJKE GEGEVENS
75. Adres eigenaar (aanmelding)	A. PERSOONLIJKE GEGEVENS
76. Adres eigenaar (aanmelding)	A. PERSOONLIJKE GEGEVENS
77. Adres eigenaar (aanmelding)	A. PERSOONLIJKE GEGEVENS
78. Adres eigenaar (aanmelding)	A. PERSOONLIJKE GEGEVENS
79. Adres eigenaar (aanmelding)	A. PERSOONLIJKE GEGEVENS
80. Adres eigenaar (aanmelding)	A. PERSOONLIJKE GEGEVENS
81. Adres eigenaar (aanmelding)	A. PERSOONLIJKE GEGEVENS
82. Adres eigenaar (aanmelding)	A. PERSOONLIJKE GEGEVENS
83. Adres eigenaar (aanmelding)	A. PERSOONLIJKE GEGEVENS
84. Adres eigenaar (aanmelding)	A. PERSOONLIJKE GEGEVENS
85. Adres eigenaar (aanmelding)	A. PERSOONLIJKE GEGEVENS
86. Adres eigenaar (aanmelding)	A. PERSOONLIJKE GEGEVENS
87. Adres eigenaar (aanmelding)	A. PERSOONLIJKE GEGEVENS
88. Adres eigenaar (aanmelding)	A. PERSOONLIJKE GEGEVENS
89. Adres eigenaar (aanmelding)	A. PERSOONLIJKE GEGEVENS
90. Adres eigenaar (aanmelding)	A. PERSOONLIJKE GEGEVENS
91. Adres eigenaar (aanmelding)	A. PERSOONLIJKE GEGEVENS
92. Adres eigenaar (aanmelding)	A. PERSOONLIJKE GEGEVENS
93. Adres eigenaar (aanmelding)	A. PERSOONLIJKE GEGEVENS
94. Adres eigenaar (aanmelding)	A. PERSOONLIJKE GEGEVENS
95. Adres eigenaar (aanmelding)	A. PERSOONLIJKE GEGEVENS
96. Adres eigenaar (aanmelding)	A. PERSOONLIJKE GEGEVENS
97. Adres eigenaar (aanmelding)	A. PERSOONLIJKE GEGEVENS
98. Adres eigenaar (aanmelding)	A. PERSOONLIJKE GEGEVENS
99. Adres eigenaar (aanmelding)	A. PERSOONLIJKE GEGEVENS
100. Adres eigenaar (aanmelding)	A. PERSOONLIJKE GEGEVENS

WATERSPORT OOST

BLINA ALLES VOOR UW BOOT

Borneostraat 30 1094 CL AMSTERDAM Tel. 94 60 42

Datum: 15-8-1967

NOTA voor

1. Schuifdeur	
Bremer	
1. Sloop	Netto 960
incl. BTW	27
	987

KONINKRIJK DER NEDERLANDEN

MINISTERIE VAN VERKEER EN WATERSTAAT

VLAGGENBRIEF VOOR

PLEZIERVAARTUIGEN

(LETTRE DE PAVILLON)

Model 1958

Naam van het binnenchip: "JOHANNES"
 Soort binnenchip: sleepboot
 Laadvermogen in tonnen: 3,798
 Bouwjaar van het binnenchip: 1965
 Merken van toebestelling in het Schepsregister: 03441 B Dord 1960
 Officieel Schepsnummer:
 Nr. plaats en datum van uitgifte van de meetbrief: 25550, Rotterdam, 30-6-1960.
 Voorstelling:
 Gegevens van de motor/motoren: fabrikaat: Deutz SA B L 614
 vermogen: 100 pk
 letters en no's:
 bouwjaar: 1960

Bij aanschafovername van het schip dient het brand van registerde overheid, met opgave van de datum waarop de overname heeft plaatsgevonden, en de naam van het schip van de nieuwe eigenaar, te worden ingevuld in de inlichtingsopgave van het Vrijheid van de Scheepvaartregister. Het is de verantwoordelijkheid van de koper om de inlichtingsopgave van het Vrijheid van de Scheepvaartregister te vullen met de juiste gegevens. Het is de verantwoordelijkheid van de koper om de inlichtingsopgave van het Vrijheid van de Scheepvaartregister te vullen met de juiste gegevens. Het is de verantwoordelijkheid van de koper om de inlichtingsopgave van het Vrijheid van de Scheepvaartregister te vullen met de juiste gegevens.

Model no. 100000 1960





Scheepsmakelaardij Goliath

Hendrik Bulthuisweg 2

8606 KB SNEEK

Netherlands

Phone: 0031(0)6-54723943

<https://www.scheepsmakelaardijgoliath.nl>

